

総合葬祭 一礼社 供花注文書

送信日

年

月

日

ご注文時間は、午前9時～午後5時までにお問い合わせ致します。

ご注文ありがとうございます。お手数ですが FAX の送信と併せましてその旨をお電話でお知らせいただきますようお願い致します。



① スタンド生花(1段)
11,000円 税込



② スタンド生花(2段)
16,500円 税込



③ 木製スタンド生花(2段)
22,000円 税込

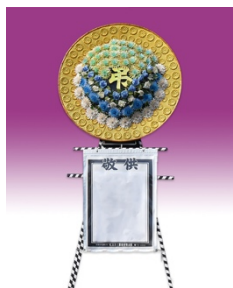

④ 花輪(10号)
11,000円 税込

| | | | | | |
|------|--------|----|---|----|---|
| お届け先 | ご葬家名 | | | | 家 |
| | 故人名 | | | | 様 |
| | 通夜日時 | 年 | 月 | 日 | |
| | 葬儀日時 | 年 | 月 | 日 | |
| | お届け先住所 | 自宅 | | 斎場 | |

| | | | | |
|-------------|----------|---|---|---|
| 商品番号・数量・名札名 | 商品番号 | | | |
| | 数量 | 本 | 本 | 本 |
| | 名札名(縦書き) | | | |
| | 金額 | | | |

※氏と名は区別できる程度に間を空けてください。

※用紙の都合上、内容に影響がない程度に文字の配置を変更する場合があります。

| | | |
|--------|-----------------------------------|------------------------------|
| お支払い方法 | <input type="checkbox"/> 斎場にて現金払い | <input type="checkbox"/> お振込 |
|--------|-----------------------------------|------------------------------|

| | | | | | |
|--------|----------|---|--|--|---|
| 請求書送付先 | 社名及び担当者名 | | | | 様 |
| | ご住所 | 〒 | | | |
| | お電話番号 | | | | |

※注文数が多い場合は、この用紙をコピーしてお使いください。

※スタンド生花は季節によって活ける葉の種類が変わることがあります。

※この用紙の商品以外に胡蝶蘭、果物籠盛(青果・缶詰)、電気灯籠がございます。そちらをご希望の方は弊社へお電話ください。

総合葬祭(有)一礼社 電話 0969-73-4411

送信先 FAX 番号 **0969-73-4414**